



社会福祉法人愛泉会 グループホーム世話人、生活支援員の募集にあたり（3）

～グループホームそしてそこで働く世話人、生活支援員の業務・待遇について～

「ミニ事業所見学会・説明会」3回目の今回は、グループホームの生活支援員の業務と待遇について、紹介させていただきます。

生活支援員の仕事とは

前回、世話人の仕事について、食事作りや掃除、洗濯等、家事支援が中心と紹介させていただきましたが、生活支援員の仕事は、入浴や排泄、食事等の日常生活の生活支援や日常生活上の相談支援となります。地域の中で「普通」の暮らしをしていただくためには、近隣住民、商店等にホームで暮らす一人ひとりを理解していただくため、繋がり作りも大切な仕事になります。

また、重い障がいのある方々も地域の中で生活できるよう週一回程度夜勤等の業務もあります。

生活支援員の仕事に向いている人は

「福祉の仕事ははじめて」という方も大歓迎です。生活支援員に向いている人について部内でどんなイメージか話をしてみました。

「心が広い人」
「聴き上手な人」
「自分自身を成長させたいと思っている人」・・・

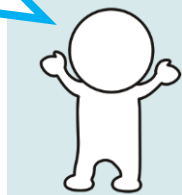

「明るく前向きな人」
「人が好き、人と接するのが好きな人」
「相手の立場になって考えられる人」・・・



特別資格要件はありませんが、自分自身の身体と心を使って相手を援助する仕事なので、専門職として常に学ぶという姿勢は大切です。「知的障害者援助専門員」「社会福祉士」「精神保健福祉士」等、様々な資格がありますが、資格取得のための法人としての補助等もあり、入職後にチャレンジする職員も多くいます。

生活を支える仕事はどんな感じ？

福祉は、介護をするイメージがありますが、それだけではない、生活を支える仕事も多くあります。

具体的にはどんな感じ？

1、買いたいものを一緒に考えて、計画して
買い物に出かけます。



2、困っている時、話を聞いて、どうすると不安
がなくなるか、一緒に考えます。



3、何か食べたいものがある時は、ご希望に合
わせて一緒に食事をつくったりします。



他にも・・・

- ・お部屋に置きたい家具は、ご自身のプライベート空間になるように一緒に考えます。
- ・地域のイベントがあった時は、希望にあわせてお出かけを計画します。
- ・町内会の防災訓練に参加します。
- ・DVDのレンタルと一緒に出かけます。 など

生活支援員は、利用者さんと一緒に話をして、お話が難しい方は想いを汲み取りながら、生活を支える仕事になります。

生活支援員の勤務時間（例示）

- | | |
|------------------------|-------------------------|
| (1) 6:30 ~ 15:30 (早番) | (2) 8:30 ~ 17:30 (通常勤務) |
| (3) 12:30 ~ 21:30 (遅番) | (4) 15:30 ~ 翌日9:30 (夜勤) |
| (5) 8:30 ~ 翌日9:30 (宿直) | |

希望等をお聞きしながら、個々の予定等により

出勤・休日のシフトを調整し、反映しております！

①給与等

初任給(新卒の場合)	143,900円～164,100円～ ※職歴等がある場合は、一定の基準により加算されます ※社会福祉法人愛泉会給与規程等により支給
資格手当	社会福祉士、精神保健福祉士、介護福祉士 10,000円/月
特定処遇改善手当	支援職 5,000～21,000円/月(資格、勤務年数による)
特例処遇改善手当	6,500円/月
通勤手当	上限20,900円/月
住宅手当	上限27,000/月
宿直手当	5,000円/回
夜勤手当	3,000円+深夜割増分/回
扶養手当	1人目の子 6,500円 2人目の子以降 6,000円 配偶者 15,000円
被服手当	1,000円/月

②賞与等

賞与	年2回(6、12月)
昇給	年1回

③保険・休暇等

加入する保険	厚生年金・健康保険・雇用保険・労災保険
休暇・休業・その他	週休2日制(4週8休、勤務シフト有) 有給休暇：初年度15日 2年目以降20日 休日：国民の祝日に関する法律に規定する日 夏季休暇：3日間 年末年始休暇：12月29日～1月3日(但し事業所により交代勤務あり、振替体制) その他特別有休休暇、育児休業、介護休業等あり ※男女問わず、多くの職員が育児休業を取得しています。 社会福祉施設職員等退職手当共済、山形県社会福祉振興会退職共済に加入

④給与例(キャリア採用、年齢30代前半くらいをイメージ)

職歴10年の給与例	基本給 172,016	職歴10年の給与例	基本給 163,576
短大卒	資格手当 10,000	高校卒	特定処遇改善手当 5,000
介護福祉士取得	特定処遇改善手当 5,000	片道通勤距離5km	特例処遇改善手当 6,500
片道通勤距離5km	特例処遇改善手当 6,500	夜勤月4回	通勤手当 4,000
宿直月4回	通勤手当 4,000		被服手当 1,000
	被服手当 1,000		夜勤手当 20,160
	宿直手当 20,000		計 200,236円
	計 218,516円		

* ご確認したい時は、お気軽にご相談下さい。また、「雰囲気を見てみたい」「仕事の内容を詳しく聞きたい」方は、いつでも見学を受け付けております。